

BHV/EHBO Paaskerk

Inleiding

Nadat de Paaskerk in 2019 afscheid heeft genomen van de betaalde krachten (beheerder /koster) is de verplichting om een BHV-er te hebben komen te vervallen.

Het blijft echter raadzaam om een BHV-er te hebben, of althans goede afspraken te hebben over veiligheid en calamiteiten. Heeft de kerk geen BHV-er en geen goed calamiteitenplan, dan kan de kerk op grond van een algemene zorgplicht vanuit het burgerlijk wetboek of bijvoorbeeld op basis van het bouwbesluit aansprakelijk worden gesteld. (bron: website PKN)

In 2021 heeft het Brandpunt plaats gemaakt voor een nieuw centrum achter de Paaskerk, ZINN.

Zowel het niet meer werken met betaalde krachten als het in gebruik nemen van Zinn is aanleiding om de BHV opnieuw in te richten.

Door de overheid zijn regels opgesteld omtrent het veilig gebruik van gebouwen. Het gaat dan enerzijds om de veiligheid en gezondheid van mensen (bezoekers, vrijwilligers en medewerkers) en anderzijds voorschriften omtrent de veiligheid van gebouwen. Ook de kerk moet ervoor zorgen dat er in de kerk medewerkers zijn die eerste hulp kunnen verlenen, een ontruiming ordelijk kunnen begeleiden en weten hoe hulpdiensten te alarmeren en te woord te staan.

Gemeenteleden die via hun werk al BHV'er zijn kunnen worden ingeschakeld. Anderen dienen wellicht een BHV-training te volgen. Het ligt voor de hand dat in ieder geval de koster/beheerders een BHV training hebben gevolgd en dat dit wordt bijgehouden. (Bron: kerkbeheer blad maart 2019)

A. BHV/EHBO team

Samenstelling team

De koster en coördinator(en)Zinn vormen het BHV/EHBO team aangevuld met vrijwilligers van Team Gastvrij met diploma sociale hygiëne en leden van de Paaskerk die via hun werk BHV-er zijn.

Het BHV/EHBO team heeft een coördinator/teamleider die de training regelt en zorgt voor jaarlijkse check apparatuur/hulpmiddelen/protocollen.

De lijst met namen van het BHV/EHBO team is te vinden aan de binnenkant van het deksel van de BHV-trommel en EHBO-doos en zit in de ordner noodplan BHV (in de kast in de lounge tegenover de uitgifte balie keuken)

Training BHV/EHBO

Door de coördinator(en) Zinn en de kosters wordt BHV/EHBO/reanimatie-training gevolgd en bijgehouden.

B. Ontruimingsoefening

Jaarlijks vindt onder leiding van de BHV-teamleider met BHV/EHBO-team een ontruimingsoefening plaats.

Met de gemeenteleden wordt (1 x per 2 jaar) na de kerkdienst een oefening gehouden.

C. Hulpmiddelen

In het centrum Zinn en de kerkzaal zijn de volgende hulpmiddelen aanwezig:



AED / Verband/EHBO-does en BHV-trommel

AED- apparaat hangt met verband/EHBO doos en BHV-trommel naast deur/ entree hal ZINN (tegen buitenmuur)

Brancard

Brancard staat in halletje zij-ingang kerk, in de hoek naast ladder

Rolstoel

Rolstoel staat onder de trap zij-ingang.



Alarm-telefoonnummers

Lijst met alarm-telefoonnummers hangt in:
Halletje van beide zijdeuren kerkzaal
In de spoelkeuken en
In keuken bij de telefoon.



Zaklampen

In de meterkast is een kleine en grote zaklamp aanwezig



Blusapparaten

Jaarlijkse controle vindt in augustus plaats door externe organisatie (Ansul)

Links om de hoek bij de toegangsdeur ontmoetingszaal





bij deur naar binnentuin



in de keuken onder aanrecht naast koelkast



Kerkzaal achter liturgisch centrum

Blusdekens



Achterwand liturgisch centrum links en rechts

Veiligheids-emmer



Achter liturgisch centrum staat een veiligheidsemmer t.b.v. het veilig afvoeren van resten van afgebrande kaarsen.

Rook/brandmelders

De rook/brandmelders worden jaarlijks in augustus gecontroleerd

Vluchtplan – plattegronden

In elke ruimte hangt een plattegrond waarop de vluchtroute en blusmiddelen zijn aangegeven.

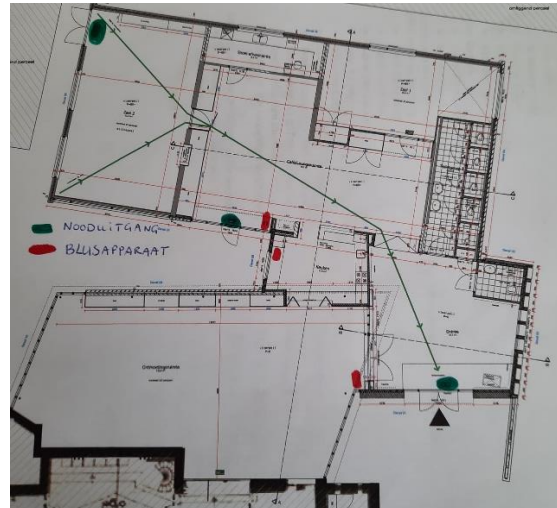

Verzamelplaats kerkplein

De verzamelplaats bij een ontruiming is aan de voorzijde van het kerkplein. Op het plein bij de straat bij de bomen staat het bordje verzamelplek.

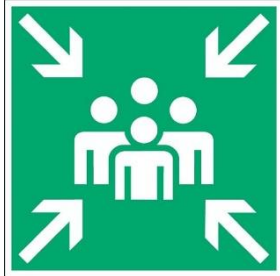

Ordner Noodplan Paaskerk

In de kast in de lounge tegenover de uitgifte balie keuken staat de ordner Noodplan BHV:

In ordner:

Lijst met namen van het BHV/EHBO team

Lijst met alarm-telefoonnummers

Kopie Plattegronden zalen met vluchtroute

Lijst met hulpmiddelen incl. check/aftekenlijst jaarlijkse controle

Stoelenplan kerkzaal

D. BHV/EHBO bij Calamiteit tijdens kerkdienst

De koster (BHV-er) en/of de Ouderling van dienst heeft/hebben de regie: coördineren en bepalen wat er moet gebeuren, de ouderling van dienst informeert de voorganger en vraagt zo nodig vanuit de kerk assistentie van aanwezige BHV-ers/EHBO-ers.

E. BHV /Calamiteiten tijdens andere (verhuur)activiteiten

Vaste huurders zijn op de hoogte van het noodplan en de aanwezige hulpmiddelen.

Bij grote bijeenkomsten stemt coördinator Zinn af wie (vanuit Zinn/Paaskerk of huurder) als BHV-er aanwezig is.